Załącznik C- Lokalizacja przedmiotu projektu

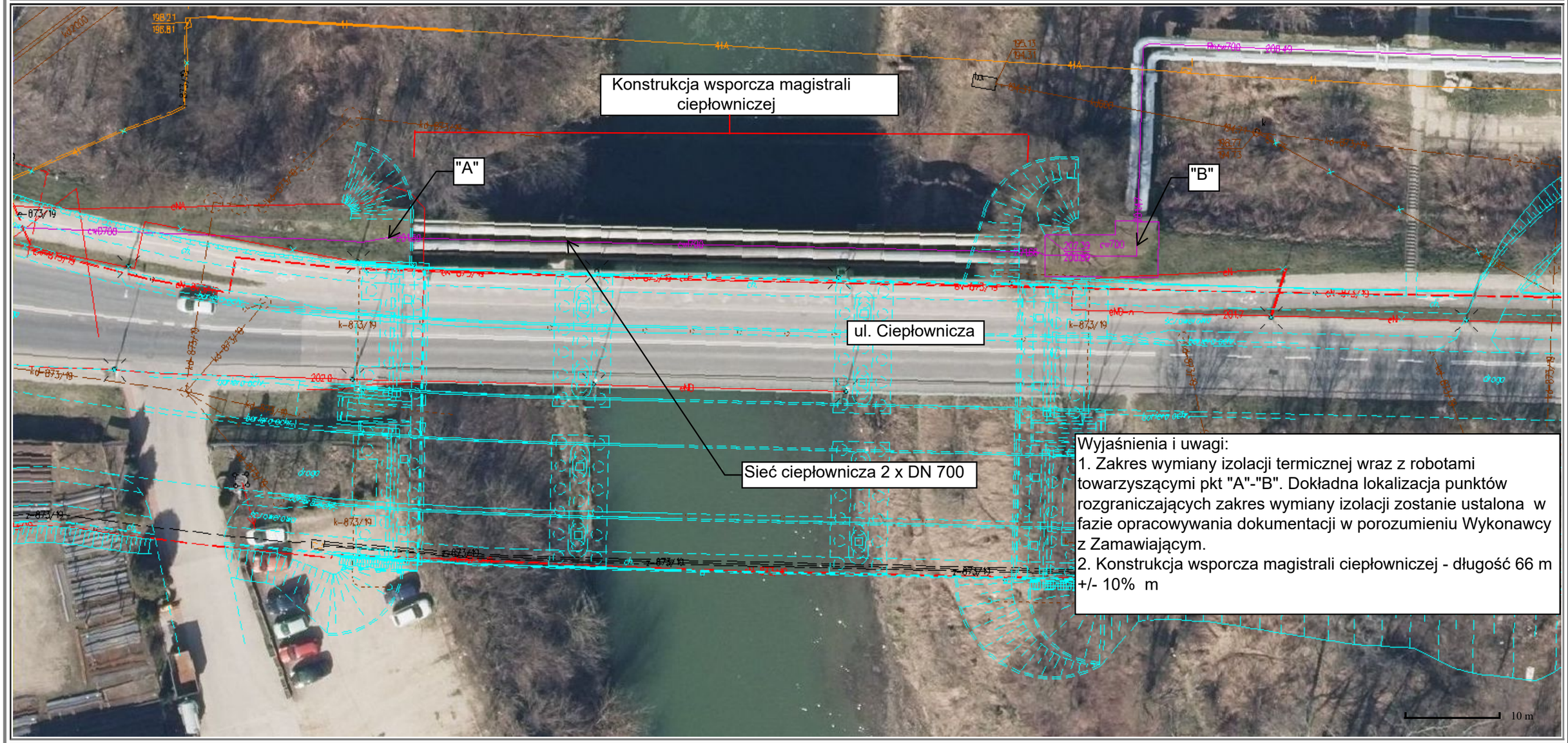

Wyjaśnienia i uwagi:
1. Zakres wymiany izolacji termicznej wraz z robotami towarzyszącymi pkt "A"-"B". Dokładna lokalizacja punktów rozgraniczających zakres wymiany izolacji zostanie ustalona w fazie opracowywania dokumentacji w porozumieniu Wykonawcy z Zamawiającym.
2. Konstrukcja wsporcza magistrali ciepłowniczej - długość 66 m +/- 10% m